# REGULAMENTO GERAL

Sul da Ilha Extreme 2022

Florianópolis – SC

O evento denominado **Sul da Ilha Extreme 2022** será composto de uma prova pedestre, com distâncias de 5 km, 10 km e 21 km a ser realizada no dia **4 de setembro de 2022**, na cidade de Florianópolis, tendo a participação de atletas regularmente inscritos de ambos os sexos.

A realização deste evento estará sob a responsabilidade da ACORSJ (Associação dos Corredores de Rua de São José e Grande Florianópolis).

Largada e chegada será na Praia do Pântano do Sul.

**CONFIRA OS PERCURSOS COMPLETOS – 21K, 10K E 5K EM ANEXO A ESTE REGULAMENTO.**

Poderão participar da prova os atletas de ambos os sexos, regularmente inscritos de acordo com o Regulamento Oficial da prova.

Os atletas deverão estar no local de largada com pelo menos meia hora de antecedência (30 minutos antes da sua largada), quando serão dadas as instruções finais.

Esta prova, respeitando-se o contido neste regulamento, obedecem à Regra 240 da IAAF, ao Regulamento Geral de Corridas de Rua da CBAt e às normas da Federação Catarinense de Atletismo.

Para esta corrida poderão participar atletas dos sexos feminino e masculino e regularmente inscritos de acordo com este Regulamento Oficial.

**O protocolo de segurança da Sul da Ilha Extreme 2022 cumprirá rigorosamente as determinações e exigências das autoridades competentes municipais, estaduais e/ou federais para eventos de corrida de rua vigentes no período da prova.**

**Caso, no período do evento, o estado de Santa Catarina a Prefeitura Municipal de Florianópolis passem a exigir ciclo vacinal completo dos participantes de eventos, a organização automaticamente exigirá dos ATLETAS inscritos ou apresentação de Teste RT-PCR Negativo realizado até 72 horas antes da entrega de kits.**

**PARTICIPAÇÃO**

**Data de inscrição:** De 10 de maio até 31 de agosto de 2022

**Site:** www.koha.com.br

**INSCRIÇÃO:**

| Tipo de Kit | Data Lote | Valor Lote com desconto |
|---|---|---|
| **KIT BÁSICO**<br>(somente chip, número de peito e medalha de participação) | 10 de maio a 26 de junho (1º lote) | 5k – R$ 69,90 + taxas<br>10k - R$ 69,90 + taxas<br>21k – R$ 79,90 + taxas |
| | 27 de junho a 31 de julho (2º lote) | 5k – R$ 79,90 + taxas<br>10k - R$ 79,90 + taxas<br>21k – R$ 99,90 + taxas |
| | 1º de agosto a 31 de agosto (3º lote) | 5k – R$ 89,90 + taxas<br>10k - R$ 89,90 + taxas<br>21k – R$ 109,90 + taxas |
| **KIT PADRÃO**<br>Sacola<br>Camiseta<br>Número de peito<br>Chip descartável<br>Brindes dos patrocinadores<br>Medalha de participação | 10 de maio a 26 de junho (1º lote) | 5k – R$ 90,00 + taxas<br>10k - R$ 90,00 + taxas<br>21k – R$ 99,00 + taxas<br>Dupla – R$ 180,00 + taxas |
| | 27 de junho a 31 de julho (2º lote) | 5k – R$ 119,90 + taxas<br>10k - R$ 119,90 + taxas<br>21k – R$ 129,90 + taxas<br>Dupla – R$ 240,00 + taxas |
| | 1º de agosto a 31 de agosto (3º lote) | 5k – R$ 129,90 + taxas<br>10k - R$ 129,90 + taxas<br>21k – R$ 139,90 + taxas<br>Dupla – R$ 260,00 + taxas |

Pessoas com idade igual ou superior a 60 (sessenta) anos, de acordo com a Lei nº 10.741, de 2003, têm direito a desconto de 50% no valor da inscrição, referente ao valor vigente de cada lote. O documento original de identidade deverá ser apresentado para retirada do kit para comprovação do direito.

Obs.: O valor da inscrição não será devolvido em nenhuma hipótese. Também não será permitida a transferência da inscrição para outro evento, sob qualquer argumento.

Para a troca de nome ou categoria será cobrada a taxa de R$ 30,00 (trinta reais). Dúvidas pelo e-mail inscricao@koha.com.br

**POR CATEGORIAS:**

A idade mínima para participação na corrida de 10 km e 21 km é de 18 anos e para a corrida de 5 km é de 14 anos. Os atletas com idades entre 14 e 17 anos só poderão participar da corrida na distância de 5 km com autorização por escrito de um responsável legal.

A autorização deverá estar acompanhada de cópia de um documento de identidade que será integrado ao processo na retirada dos kits da corrida.

**O KIT DE PARTICIPAÇÃO**

O kit deverá constar de: sacochila, camiseta, chip e número peito e brindes de patrocinadores. Todos os atletas que completarem o percurso terão direito a uma medalha de participação.

O tamanho da camiseta deverá ser escolhido no ato da inscrição. Não serão efetuadas trocas referentes ao tamanho da camiseta. O kit deve ser conferido no momento da retirada.

**ALTERAÇÃO DO TAMANHO DA CAMISETA**

O tamanho da camiseta deve ser escolhido no momento da inscrição de acordo com a disponibilidade. Não será permitida a troca ou alteração do tamanho da camiseta.

| Tabela de medidas - 5.2.1.3.3 - Camiseta Manga Curta Infantil | | | | | | | | |
|---|---|---|---|---|---|---|---|---|
| Pontos de medidas | 2 | 4 | 6 | 8 | 10 | 12 | 14 | 16 |
| Comprimento | 43 | 46 | 49 | 52 | 55 | 57,5 | 60 | 63 |
| Largura | 35 | 38 | 40 | 42,5 | 44 | 46 | 48 | 49 |

| Tabela de medidas - 1.2.1.3.3 - Camiseta Manga Curta Masculina | | | | | | | | |
|---|---|---|---|---|---|---|---|---|
| Pontos de medidas | PP | P | M | G | GG | XG | XGG | EXG |
| Comprimento | 61 | 63 | 66 | 69 | 72 | 74 | 77 | 80 |
| Largura | 45 | 47 | 49 | 51 | 53 | 55 | 57 | 59 |

| Tabela de medidas - 9.2.1.3.3 - Camiseta Manga Curta Feminina | | | | | | | | |
|---|---|---|---|---|---|---|---|---|
| Pontos de medidas | PP | P | M | G | GG | XG | XGG | |
| Comprimento | 52 | 55 | 58 | 61 | 63 | 66 | 69 | |
| Largura | 40 | 41 | 43 | 45 | 47 | 49 | 51 | |

**O NÚMERO DE PEITO**

No kit o atleta receberá seu número de identificação que virá acompanhado do chip de cronometragem.

No dia da prova o número deverá ser afixado com alfinetes no peito, à frente do uniforme de corrida. Ele é pessoal e intransferível, não podendo ser alterado ou rasurado.

**O CHIP DESCARTÁVEL**

Nesta prova será utilizado o chip descartável. Este chip deverá ser afixado no seu tênis, conforme orientações que constam no seu envelope. Caso tenha alguma dúvida de como proceder, antes de afixar, procure o staff da prova que vai orientar na sua utilização. O uso do "chip" é obrigatório aos inscritos, acarretando a desclassificação se não o utilizar.

## RETIRADA DO KIT

**Os atletas inscritos deverão retirar o kit do evento conforme a programação:**

**Local: (à definir)**

**03 de setembro (sábado) – Das 10h às 18h.**

**Os kits somente serão retirados/entregues mediante a apresentação de um documento oficial com foto, comprovação de vacinação, termo de responsabilidade e formulário de Covid preenchidos.**

**NÃO RETIRADA DO KIT**

Não serão entregues kits após o período da retirada dos mesmos, determinado previamente pela organização. Os kits não retirados não serão enviados aos corredores, sob nenhum motivo ou circunstância.

**PARTICIPAÇÃO INDIVIDUAL**

A participação do atleta na corrida é estritamente individual sendo proibido o auxílio de terceiros, bem como, o uso de qualquer recurso tecnológico sem prévia autorização por escrito da organização da corrida.

**SOBRE O SUPORTE DE TERCEIROS**

O acompanhamento de atletas por treinadores/assessoria, amigos, familiares e etc, com bicicleta ou outros meios, NÃO SERÁ PERMITIDA.

**POSTOS DE HIDRATAÇÃO**

Serão disponibilizados ao longo do percurso postos de hidratação com água mineral gelada em copinhos.

## LARGADA

As largadas seguirão a ordem de chegada dos atletas de forma INDIVIDUAL, obedecendo as marcações de cores de numeral, linhas e colunas pré-definidas pela organização do evento.

**7h00min – Largada 21km e Duplas**
**7h10min – Largada 10km e 5km**

**RESULTADOS**

Serão divulgados digitalmente. Com isso não teremos (temporariamente) a classificação dos atletas pelo formato conhecido como visual (tempo bruto) e sim pelo tempo líquido realizado na prova. Assim garantimos um espaçamento maior na largada, uma vez que o que vale é o tempo de conclusão e não sua posição durante a prova.

Os resultados das provas do evento Sul da Ilha Extreme serão publicados no site: http://www.chiprun.com.br/

A organização não é responsável por resultados publicados em outros sites, que não o indicado neste regulamento.

**PREMIAÇÃO**

Todos os atletas inscritos que terminarem as provas nos tempos máximos previstos terão direito a uma medalha de participação. A duração máxima será 3 horas.

Os 5 (cinco) primeiros colocados na categoria geral feminino e masculino, na corrida de 5 km, 10 km e 21 km receberão troféus, além dos 3 primeiros colocados por faixa etária. Estes serão disponibilizados aos vencedores, após aferição dos tempos líquidos do pelotão que largará no segundo horário.

Os 5 (cinco) primeiros colocados na categoria geral do revezamento feminino, masculino e misto. Não haverá premiação por faixa etária no revezamento.

Todos os atletas que cruzarem a linha de chegada de forma legal, regularmente inscritos e sem o descumprimento deste regulamento, receberão medalhas de "finisher".

Não serão entregues medalhas para as pessoas que, mesmo inscritas, não participaram da corrida.

**PREMIAÇÃO REVEZAMENTO DUPLA 21 KM**

Troféu para os 5 primeiros geral (masc/fem e misto)

**PREMIAÇÃO 5 KM / 10 KM / 21 KM**

Troféu para os 5 primeiros geral (masc/fem)
Troféu para os 3 primeiros colocados na categoria individual.

Faixa 1: 16 a 29 anos
Faixa 2: 30 a 34 anos
Faixa 3: 35 a 39 anos
Faixa 4: 40 a 44 anos
Faixa 5: 45 a 49 anos
Faixa 6: 50 a 54 anos
Faixa 7: 55 a 59 anos
Faixa 8: 60 a 64 anos
Faixa 9: 65 a 69 anos

Faixa 10: 70 anos acima
Medalhas de participação para todos que completarem o percurso.

**Troféu de Maior Assessoria (1º, 2º e 3º)**

**10- REGRAS GERAIS**

- **A Sul da Ilha Extreme** terá a duração máxima de 3h00, sendo que o atleta que não estiver dentro do tempo projetado (pacechart), em qualquer ponto do percurso, poderá ser convidado a retirar-se da competição, finalizando a prova neste ponto. Todos os atletas inscritos que terminarem as provas receberão uma medalha de participação.
- O atleta deverá percorrer o trajeto traçado pela organização ficando dentro dos limites impostos pelo gradeamento e sinalização, colocados ao longo do percurso, evitando assim, acidentes no contato com veículos, fora destes limites.
- A segurança da prova será garantida pelos órgãos competentes e haverá árbitros, fiscais e equipe de apoio para a orientação e fiscalização dos participantes.
- Somente entrarão no Funil de Chegada os inscritos que estiverem portando seus números bem visíveis e o chip retornável da prova.
- Ao participar da **Sul da Ilha Extreme**, o atleta assume a responsabilidade por seus dados fornecidos e aceita totalmente o Regulamento da Corrida, participando por livre e espontânea vontade, sendo conhecedor de seu estado de saúde e assumindo as despesas de transporte, hospedagem, alimentação e seguros ou quaisquer outras despesas necessárias ou provenientes da sua participação na corrida, antes, durante e depois da mesma.
- Todos os atletas participantes deverão estar em dia com rigorosa avaliação médica para realização da corrida, pois a organização não se responsabilizará pela saúde dos mesmos, durante ou após a corrida.
- O competidor é responsável pela decisão de participar da corrida, avaliando sua condição física e seu desempenho e julgando por si só se deve ou não continuar ao longo da competição.
- Pode o diretor da corrida, segundo recomendação do médico responsável pelo evento, excluir o participante a qualquer momento.
- Haverá, para qualquer tipo de emergência, serviço de ambulância e segurança por todo o percurso da corrida que será garantida pelos órgãos competentes.
- A organização não tem responsabilidade sobre o atendimento médico. No entanto, haverá para atendimento emergencial aos atletas, um serviço de ambulância para remoção e outra unidade de UTI móvel. O atendimento médico propriamente dito, tanto de emergência como de continuidade, será efetuado na REDE PÚBLICA sob responsabilidade desta.
- O ATLETA responsável poderá se decidir por outro sistema de atendimento eximindo a ORGANIZAÇÃO de qualquer responsabilidade, desde a remoção / transferência até seu atendimento médico.

- Serão colocados à disposição dos participantes: sanitários na região da largada / chegada da corrida.
- Não haverá reembolso por parte da organização, bem como seus patrocinadores e apoiadores, de nenhum valor correspondente a equipamentos e/ou acessórios utilizados pelos participantes no evento, independente de qual for o motivo, nem por qualquer extravio de materiais ou prejuízo que por ventura os atletas/participantes venham a sofrer durante a participação neste evento.
- A segurança da corrida receberá apoio dos órgãos competentes e haverá sinalização dos espaços para a orientação dos participantes.
- É expressamente proibido pular a grade para entrar na pista no momento da largada. O atleta deverá observar o trajeto, não sendo permitido qualquer meio auxiliar para alcançar qualquer tipo de vantagem. Não será permitido o acesso às áreas do evento utilizando-se de caminhos sem serem os sinalizados para tal situação, sendo proibido pular as grades ou cavaletes que delimitam estas áreas para entrar na pista em qualquer momento da corrida. O descumprimento destas regras causará a desclassificação imediata da atleta.
- A organização poderá alterar data, percurso e local, ou até mesmo cancelar ou suspender a corrida por qualquer questão que ponha em risco a segurança dos atletas, funcionários, fornecedores, cidadãos, bem como atos públicos, vandalismo, pandemias, eventos climáticos, decretos municipais ou estaduais e/ou motivos de força maior.
- Não haverá, por parte da organização, bem como seus patrocinadores e apoiadores, reembolso de valores correspondentes às despesas de viagem, transporte, hospedagem, alimentação e/ou quaisquer outros custos, caso haja alteração de data, percurso ou cancelamento da prova, por qualquer motivo relacionado no item 12 supra mencionado, bem como outros de mesma natureza.
- A organização da **Sul da Ilha Extreme** reserva-se o direito de incluir no evento atletas ou equipes especialmente convidadas.
- Ao longo do percurso de 5 km / 10 km / 21 km da corrida haverá posto de hidratação com água.
- Qualquer reclamação sobre o resultado final da competição deverá ser feita, de forma digital, através dos canais de atendimento, após a divulgação do resultado oficial em até 48 horas.
- Todos os participantes do evento, atletas, staffs, organizadores e público em geral, cedem todos os direitos de utilização de sua imagem para a **Sul da Ilha Extreme**, seus patrocinadores, apoiadores e a organização da corrida. Ao participar deste evento, cada participante está incondicionalmente aceitando e concordando em ter sua imagem divulgada através de fotos, filmes, rádio, jornais, revistas, internet e televisão, ou qualquer outro meio de comunicação. Para usos informativos, promocionais ou publicitários relativos à corrida, sem acarretar nenhum ônus aos organizadores, renunciando o recebimento de qualquer renda que vier a ser auferida com tais direitos, aos patrocinadores ou meios de comunicação em qualquer tempo/data. Filmes e fotografias relativos à corrida têm o direito reservado aos organizadores. Qualquer forma de divulgação ou interesse em destinar um profissional para a cobertura do evento estará sujeita a aprovação dos organizadores da corrida por escrito.

- Ao participar deste evento, o(a) inscrito(a) autoriza o envio de mensagens informativas via emails, cartas, torpedos SMS, WhatsApp e por outros meios, para seus telefones e endereços cadastrados, podendo a qualquer momento solicitar o não recebimento das mensagens, se assim desejar.
- Poderá o organizador/realizador suspender/adiar o evento por questões de segurança pública, atos públicos, vandalismo e/ou motivos de força maior, tais como ventos e chuvas fortes, que possam prejudicar o deslocamento dos atletas, podendo ocasionar acidentes, com sérios riscos a integridade física dos participantes.
- Ao participar deste evento, o(a) inscrito(a) assume a responsabilidade por seus dados fornecidos e aceita totalmente o Regulamento da Prova, participando por livre e espontânea vontade, sendo conhecedor de seu estado de saúde e da necessidade de consultar um médico antes da prova, para avaliar suas reais condições de participação.
- As dúvidas ou omissões deste Regulamento serão dirimidas pela Comissão Organizadora de forma soberana, não cabendo recursos a estas decisões.
- Dúvidas ou informações técnicas, esclarecer com a organização pelo e-mail: inscricao@koha.com.br ou acorsj@gmail.com

**V2022 – V3**

**MAPA**

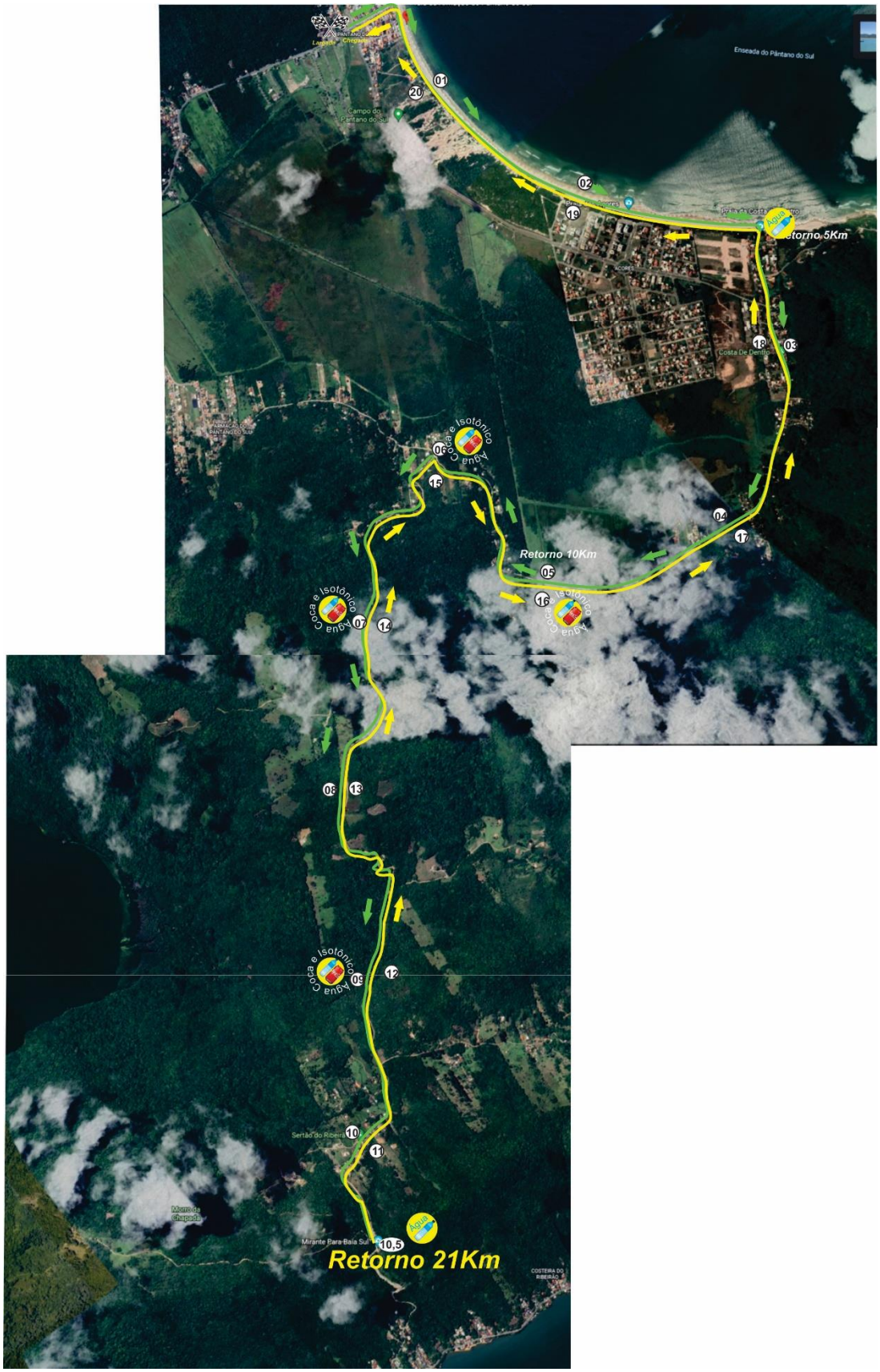
Enseada do Pântano do Sul
Retorno 5Km
Retorno 10Km
Retorno 21Km
Água
Coca e Isotônico

## TERMO DE RESPONSABILIDADE

Eu, "identificado(a) no cadastramento da inscrição", no perfeito uso de minhas faculdades, DECLARO para os devidos fins de direito que:

1. Estou ciente de que se trata de uma corrida com distância de ( ) 5km ( ) 10 km ( ) 21 km.

2. Estou em plenas condições físicas e psicológicas de participar desta corrida e estou ciente que não existe nenhuma recomendação médica que me impeça de praticar atividades físicas.

3. Assumo, por minha livre e espontânea vontade, todos os riscos envolvidos e suas consequências pela participação nesta corrida (que incluem possibilidade de invalidez e morte), isentando seus organizadores, colaboradores e patrocinadores DE TODA E QUALQUER RESPONSABILIDADE por quaisquer danos materiais, morais ou físicos, que porventura venha a sofrer, advindos da participação nesta corrida.

4. Li, conheço, aceito e me submeto integralmente a todos os termos do regulamento da corrida.

5. Declaro que não portarei, nem utilizarei, nas áreas do evento, percurso e entrega de kits, ou outra área de visibilidade no evento, ou meios de divulgação e promoção, nenhum material publicitário, promocional ou político, sem a devida autorização por escrito dos organizadores; e também, qualquer material ou objeto que ponha em risco a segurança do evento, dos participantes e/ou das pessoas presentes, aceitando ser retirado pela organização ou autoridades, das áreas acima descritas.

6. Em caso de participação neste evento, representando equipes de participantes ou prestadores de serviços e/ou qualquer mídia ou veículo, declaro ter pleno conhecimento, e que aceito o regulamento do evento, bem como, a respeitar as áreas da organização destinadas as mesmas, e que está vedada minha participação nas estruturas de apoio à equipes montadas em locais inadequados, ou que interfiram no andamento do evento, e também locais sem autorização por escrito da organização, podendo ser retirado da corrida e do local do evento em qualquer tempo.

7. Estou ciente das penalidades e possível desclassificação que posso sofrer caso descumpra o regulamento ou cometa falta grave. Excluo meu direito de reclamação sobre tais aspectos da corrida.

8. Autorizo o uso de minha imagem, assim como familiares e amigos, para fins de divulgação do evento, por fotos, vídeos e entrevistas em qualquer meio de comunicação, sem geração de ônus para a ACORSJ, organizadores, mídia e patrocinadores.

9. Compreendi e estou de acordo com o REGULAMENTO GERAL DA SUL DA ILHA EXTREME e todos os itens deste TERMO DE RESPONSABILIDADE, isentando assim quem quer que seja, de toda e qualquer responsabilidade legal de tudo o que viera ocorrer comigo por consequência da minha participação nesta corrida.

10. Preenchi completamente a ficha de avaliação disponibilizada pela organização e afirmo ser verdade todas a informações.

NOME COMPLETO: _____
CPF: _____
FLORIANÓPOLIS-SC, _____ DE_____ DE 2022.

**AUTORIZAÇÃO PARA RETIRADA DE KIT POR TERCEIRO**

A presente autorização deve ser entregue no ato da retirada de kit juntamente com o comprovante de pagamento, conforme o Regulamento da **Sul da Ilha Extreme**. Todos os participantes que assinarem esta autorização concordam com o regulamento da prova e se responsabilizam pelo material retirado junto à organização.

Eu, _____, portador do CPF nº_____ e RG nº_____, de data de nascimento _____, regularmente inscrito na Sul da Ilha Extreme na distância: ( ) 21Km ( ) 10km ( ) 5km autorizo o(a) Sr.(a) _____ _____, portador do RG nº _____ e do CPF nº _____ a retirar meu kit atleta da **Sul da Ilha Extreme**.

_____, ____ de _____ de 2022.

_____
Assinatura do Atleta inscrito

**AUTORIZAÇÃO DO RESPONSÁVEL MENOR DE 18 ANOS**

A presente autorização deve ser entregue no ato da retirada de kit, conforme o Regulamento da **Sul da Ilha Extreme**.

Todos os responsáveis que assinarem esta autorização concordam com o regulamento da prova e se responsabilizam pela participação do menor de idade no evento esportivo. Eu, _____, portador do CPF nº_____ e RG nº_____, de data de nascimento _____, autorizo e me responsabilizo pela participação de _____, portador do CPF nº_____ e RG nº_____, de data de nascimento _____ regularmente inscrito na prova **Sul da Ilha Extreme** na distância: ( ) 10km ( ) 5km.

_____, ____ de _____ de 2022.

_____

Assinatura do Responsável pelo menor de idade